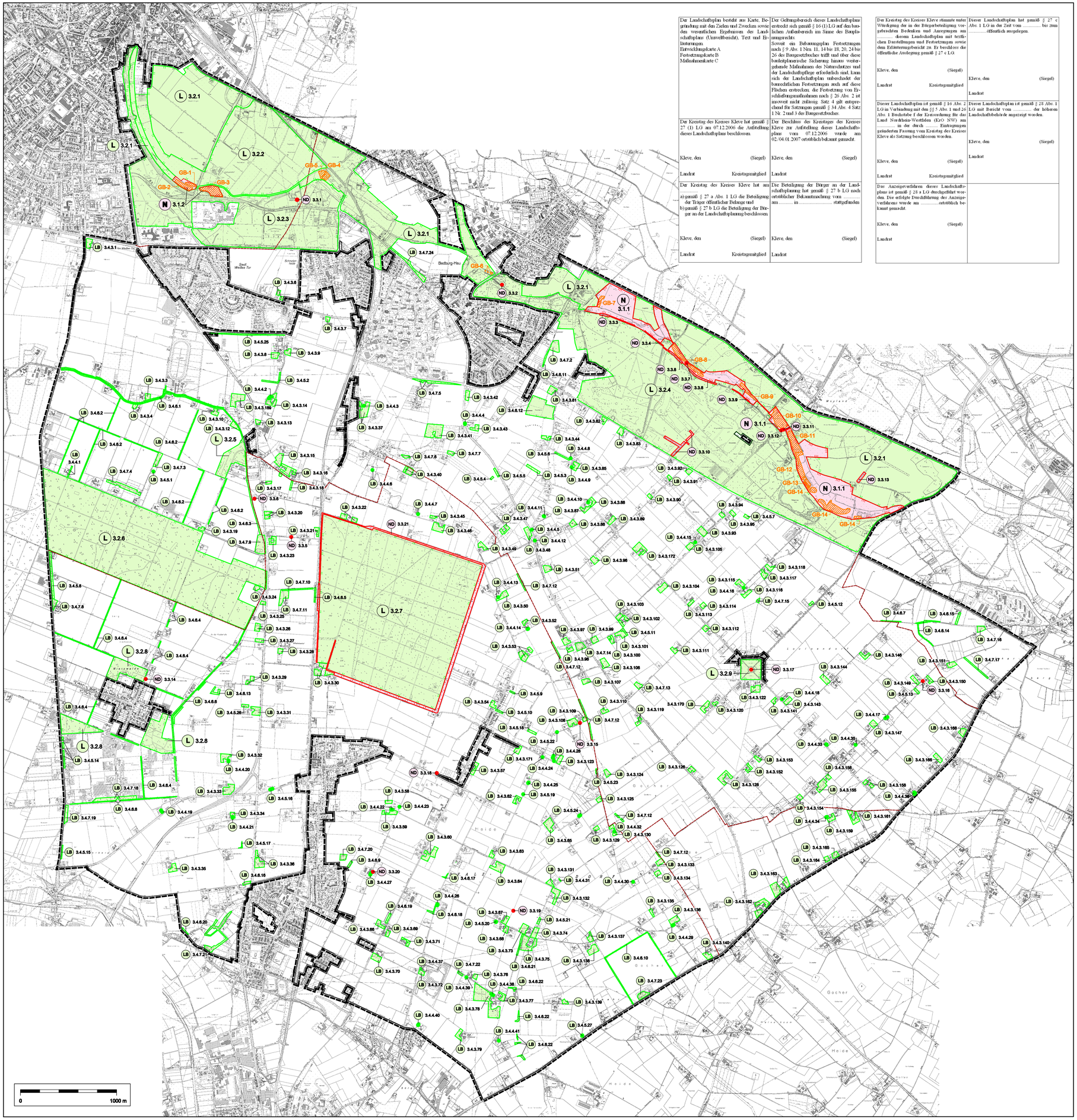

Der Landschaftsplan besteht aus Karte, Begründung mit den Zielen und Zwecken sowie den wesentlichen Ergebnissen des Landschaftsplans (Umweltbericht), Text und Erläuterungen. Entwicklungskarte A Festsetzungskarte B Maßnahmenkarte C	Der Geltungsbereich dieser Landschaftsplans erstreckt sich gemäß § 16 (1) LG auf den baulichen Außenbereich im Sinne des Baugesetzbuches. Soweit ein Bebauungsplan Festsetzungen nach § 9 Abs. 1 Nrn. 11, 14 bis 18, 20, 24 bis 26 des Baugesetzbuches trifft und über diese bauleitplanerische Sicherung hinaus weitergehende Maßnahmen des Naturschutzes und der Landschaftspflege erforderlich sind, kann sich der Landschaftsplan unbeschadet der baurechtlichen Festsetzungen auch auf diese Flächen erstrecken, die Festsetzung von Ersatzlebensraumnahmen nach § 35 Abs. 2 ist insoweit nicht zulässig. Satz 4 gilt entsprechend für Satzungen gemäß § 34 Abs. 4 Satz 1 Nr. 2 und 3 des Baugesetzbuches.
Der Kreistag des Kreises Kleve hat gemäß § 27 (1) LG am 07.12.2006 die Aufstellung dieses Landschaftsplans beschlossen. Kleve, den (Siegel) Landrat Kreistagsmitglied	Der Beschluss des Kreistages des Kreises Kleve zur Aufstellung dieses Landschaftsplans vom 07.12.2006 wurde am 02./04.01.2007 ortsüblich bekannt gemacht. Kleve, den (Siegel) Landrat
Der Kreistag des Kreises Kleve hat am a) gemäß § 27 a Abs. 1 LG die Beteiligung der Träger öffentlicher Belange und b) gemäß § 27 b LG die Beteiligung der Bürger an der Landschaftsplanung beschlossen. Kleve, den (Siegel) Landrat Kreistagsmitglied	Die Beteiligung der Bürger an der Landschaftsplanung hat gemäß § 27 b LG nach ortsüblicher Bekanntmachung vom ..... am ..... in ..... stattgefunden. Kleve, den (Siegel) Landrat

Der Kreistag des Kreises Kleve stimmte unter Würdigung der in der Bürgerbeteiligung vorgebrachten Bedenken und Anregungen am ..... diesem Landschaftsplan mit textlichen Darstellungen und Festsetzungen sowie dem Erläuterungsbericht zu. Er beschloss die öffentliche Auflegung gemäß § 27 c LG. Kleve, den (Siegel) Landrat Kreistagsmitglied	Dieser Landschaftsplan hat gemäß § 27 c Abs. 1 LG in der Zeit vom ..... bis zum .....öffentlich ausgelegen. Kleve, den (Siegel) Landrat
Dieser Landschaftsplan ist gemäß § 16 Abs. 2 LG in Verbindung mit den §§ 5 Abs. 1 und 26 Abs. 1 Buchstabe f der Kreisordnung für das Land Nordrhein-Westfalen (KrO NW) am ..... in der durch ..... Eintragungen geänderten Fassung vom Kreistag des Kreises Kleve als Satzung beschlossen worden. Kleve, den (Siegel) Landrat Kreistagsmitglied	Dieser Landschaftsplan ist gemäß § 28 Abs. 1 LG mit Bericht vom ..... der höheren Landschaftsbehörde angezeigt worden. Kleve, den (Siegel) Landrat
Das Anzeigeverfahren dieses Landschaftsplans ist gemäß § 28 a LG durchgeführt worden. Die erfolgte Durchführung des Anzeigeverfahrens wurde am .....ortsüblich bekannt gemacht. Kleve, den (Siegel) Landrat	

Karte B

Besonders geschützte Teile von Natur und Landschaft (§§ 20 - 23 LG)

- räumlicher Geltungsbereich des Landschaftsplanes
- Naturschutzgebiet
- Landschaftsschutzgebiet
- Naturdenkmal
- Geschützter Landschaftsbestandteil
- Gemäß § 62 LG geschützte Biotope (nachrichtliche Übernahme)
- Gemeindegrenze

Kreis Kleve
... mehr als niederrhein

Landschaftsplan Kreis Kleve Nr. 7 "Gocher Heide"

Karte B - Besonders geschützte Teile von Natur und Landschaft

Maßstab: 1 : 15.000
Datum: 21.01.2009

Bearbeitung:

Büro für Landschaftsplanung
Dipl.-Ing. Burkhard Böhling
An der Molkerei 11 · 47551 Bedburg-Hau
Tel. 02821.7648-0 · Fax 02821.7648-20